

Jahresmitgliedschaft der Stadtsolawi Göttingen
vom 01.04.2025 bis 31.03.2026

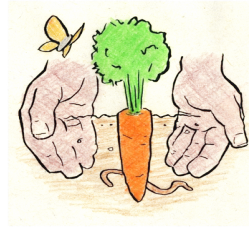

**stadt
solawi
göttingen**

zwischen Apfelglück
Niklas Richelshagen
An der Kapelle 1
37139 Adelebsen und

Name/Firmenname		Vorname		Ernteanteil-Nr.
Straße		Hausnummer		
PLZ	Ort			
E-Mail		Telefon		

Ernteanteile

Ich möchte folgende Ernteanteile beziehen:

- Gemüse-Anteil(e) ohne Arbeitseinsatz (Richtwert pro Anteil 78,00€ pro Monat)
- Gemüse-Anteil(e) mit Arbeitseinsatz; 4 Tage a' 6 Std. (Richtwert pro Anteil 69,00€ pro Monat)
- Obst-Ernteanteil(e) (Richtwert pro Anteil 35,00€ pro Monat)
- Brot-Anteil(e) (Richtwert pro Brot 22,00€ pro Monat)

Beitragszahlung

Mein Beitrag basiert auf meinem Gebot bei der jahresaktuellen Bieter*innenrunde. Diese Teilnahme ist verpflichtend. Bei Vertragsabschluss nach der Bieter*innenrunde entspricht der Beitrag dem Richtwert. Je größer das Zahlungsintervall, desto geringer unsere Bankgebühren und desto besser für unsere Liquidität, da im Garten- und Obstbau die Betriebsmittelkosten sehr ungleich übers Jahr verteilt sind. Ich zahle meinen Beitrag:

- jährlich
- halbjährlich
- monatlich

Abholung

Meine(n) Ernteanteil(e) möchte ich wöchentlich an folgendem Verteilpunkt abholen:

- Acker (Siekweg, Do 14:00 bis 20:30 Uhr)
- Südstadt / nahe Innenstadt (Oesterleystr. 3, hinter der Garage, Do 17:00 bis 21:00 Uhr)
- Weende (Am Fuchsberg 7, Do von 17:00 bis Fr 18:00 Uhr; bei Frost nur bis Do 21:00 Uhr)
- Nordstadt (Kreuzbergweg 12, Do von 17:00 bis Fr 18:00 Uhr)

Anmeldung zur Aufnahme in den E-Mailverteiler

- Hiermit melde ich mich im E-Mailverteiler der Stadtsolawi Göttingen an, über den ich über die Entwicklungen der Solawi sowie auf Besonderheiten in Bezug auf die Abholungen informiert werde.

Bitte sendet den Newsletter zusätzlich an folgende E-Mail Adresse(n):

Vertragsbedingungen

1. Die Laufzeit der Mitgliedschaft beginnt mit dem Tag der ersten Lieferung und endet jeweils zum 31.03. des Jahres. Eine Benachrichtigung über den Lieferstart erfolgt in Textform per E-Mail. Beginnt die Mitgliedschaft unterjährig, findet die erste Lieferung am ersten bzw. zweiten Donnerstag des darauffolgenden Monats statt (siehe Punkt 4).
2. Im November der laufenden Saison werden wir seitens der Solawi eine Jahresmitgliedschaft für die darauffolgende Saison erstellen und Euch zusenden. Für die Anbau- und Haushaltsplanung bitten wir um zügige Unterschrift und Rücksendung der Jahresmitgliedschaft für die kommende Saison.
3. Es wird eine ganzjährige Gemüse- und Obstversorgung beabsichtigt.

4. Mehrere Lieferungen können seitens der Solawi aus ökonomischen Gründen zu einer Lieferung zusammengefasst werden. Dieser Fall kann z.B. im Winter eintreten, wenn Dein Ernteanteil hauptsächlich aus Lagergemüse besteht, dann kann sich Dein Abholintervall von wöchentlich auf zweiwöchig ändern.
5. Die Lieferung erfolgt an Abholorte. Dort entnimmst Du Deinen Anteil an der Ernte. Du kannst dir einen der vorgegebenen Abholorte aussuchen und auch später wechseln, sofern Kapazitäten vorhanden sind. Ein Anspruch auf einen bestimmten Abholort besteht nicht.
6. Die Mitgliedschaft kann mit Zustimmung von Solawi an Dritte übertragen werden. Schreib uns dafür eine Mail an info@stadtsolawi.de. Sollte es eine Warteliste geben, können wir den Kontakt zu eine*r potentiellen Ernteteiler*in herstellen.
7. Wenn du eine Rechnung erhalten möchtest, schreib uns eine Mail an info@stadtsolawi.de
8. Sollte eine Bestimmung dieses Vertrages unwirksam sein, wird die Wirksamkeit der übrigen Bestimmungen davon nicht berührt. Die Parteien verpflichten sich, anstelle der unwirksamen Bestimmung eine dieser Bestimmung möglichst nahekommende wirksame Regelung zu treffen.

Widerrufsbelehrung

Du kannst Deinen Erntevertrag ohne Angabe von Gründen innerhalb von zwei Wochen in Textform (z.B. Brief, E-Mail) widerrufen. Die Frist beginnt spätestens mit Erhalt dieser Belehrung. Zur Wahrung der Widerrufsfrist genügt die rechtzeitige Absendung eines formlosen Widerrufsschreiben an info@stadtsolawi.de.

Folgen des Widerrufs

Wenn Du diesen Vertrag widerrufst, haben wir Dir alle Zahlungen, die wir von Dir erhalten haben, unverzüglich und spätestens binnen vierzehn Tagen ab dem Tag zurückzuzahlen, an dem die Mitteilung über Deinen Widerruf dieses Vertrags bei uns eingegangen ist. Für bereits erbrachte Leistungen, insbesondere gelieferte Lebensmittel, sind keine Rückzahlungen zu leisten. Für die Rückzahlung verwenden wir dasselbe Zahlungsmittel, das Du bei der ursprünglichen Transaktion eingesetzt hast.

Datenschutzhinweis

Wir behandeln deine Daten vertraulich, verwenden diese nur im Rahmen der Mitgliedschaft-Verwaltung und geben sie nicht an Dritte weiter. Alle eingetragenen E-Mail-Adressen erhalten zusätzlich wenn gewünscht einen Newsletter.

- Ich habe die Bestimmungen der Jahresmitgliedschaft sowie den Datenschutzhinweis gelesen und akzeptiert. Außerdem habe ich die Widerrufsbelehrung zur Kenntnis genommen.

Ort, Datum

Unterschrift

SEPA – Lastschriftmandat

Gläubiger ID: DE75430609674065986201; Mandatsreferenz: siehe Ernteanteilnummer

Ich ermächtige Apfelglück wiederkehrende Zahlungen von meinem Konto mittels Lastschrift einzuziehen. Zugleich weise ich mein Kreditinstitut an, die von Apfelglück auf mein Konto gezogenen Lastschriften einzulösen.

HINWEIS: Ich kann innerhalb von acht Wochen, beginnend mit dem Belastungsdatum, die Erstattung des belasteten Betrags verlangen. Es gelten hierbei die mit meinem Kreditinstitut vereinbarten Bedingungen.

--	--

Name

Vorname

--	--

IBAN

BIC

Name der Bank

Ort, Datum

Unterschrift